UTSOLVIVIENDAS
2025

"CONTRATAR LAS INSTALACIONES Y LA PUESTA EN MARCHA, A PRECIOS UNITARIOS Y MONTO AGOTABLE, DE SISTEMAS DE ENERGÍA ELÉCTRICA BASADOS EN SOLUCIONES DE PANELES SOLARES FOTOVOLTAICOS, EN LA LOCALIDAD DE SUMAPAZ. 2689".

ALCALDÍA MAYOR DE BOGOTÁ D.C.
SECRETARÍA DISTRITAL DE GOBIERNO
ALCALDÍA LOCAL DE SUMAPAZ

FORMATO ACTA DE VECINDAD

CONTRATO No.: COP 647-2021
CONTRATISTA: UNIÓN TEMPORAL SOLVIVIENDAS
INTERVENTOR: SECOB SAS
BENEFICIARIO: Nilson Lopez
REGISTRO No. 19 FECHA 25.04.2026 ELABORÓ ASTRID LÓPEZ ARÉVALO REVISÓ Carolina Morales

1. REGISTRO FOTOGRÁFICO DE FACHADA



2. DATOS DEL PREDIO

PROPIETARIO: Nilson López Ramírez
DIRECCIÓN: Vereda Santo Domingo
TELÉFONO: 3232302977
PRENTE no.: 12m
Coordenadas:

2.1 SERVICIOS PÚBLICOS

AGUA		
ALCANTARILLADO		
ENERGÍA		
GAS		
TELEFONO - CABLE		
OTROS ¿CUÁL?		

2.2 CLASIFICACIÓN DE PREDIOS

RESIDENCIAL	X	URBANIZADO NO EDIFICADO
COMERCIAL		URBANIZABLES NO URBANIZADOS
COLEGIO		NO URBANIZABLE
INDUSTRIAL		RURAL
INSTITUCIONAL		RURAL DESTINADO A PRODUCCIÓN
DEPÓSITO Y BARRIOGRAFEROS		OTRO ¿CUÁL?
OBSERVACIONES - DESCRIPCIÓN		

3. DESCRIPCIÓN Y ESTADO DEL PREDIO ANTES DE INICIAR EL PROYECTO (fachada, puertas, ventanas, muros, escaleras, pisos, placas de entrepiso, cubiertas, otros)

Predio de 1 nivel cerramiento en bloque y maneda con desgaste por exposición a la intemperie Muros internos en madera y bloque con perdida de material, teja plastica y teja termoacustica con desgaste por uso y clima, pisos en baldosa, concreto y madera el baño con desgaste, ventanas con vidrios lisos y martillados completos.

OBSERVACIONES

NOTA:(Registro fotográfico y Observaciones pertinentes)



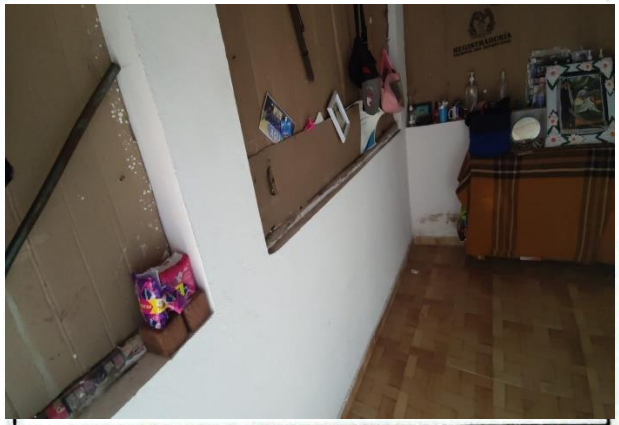

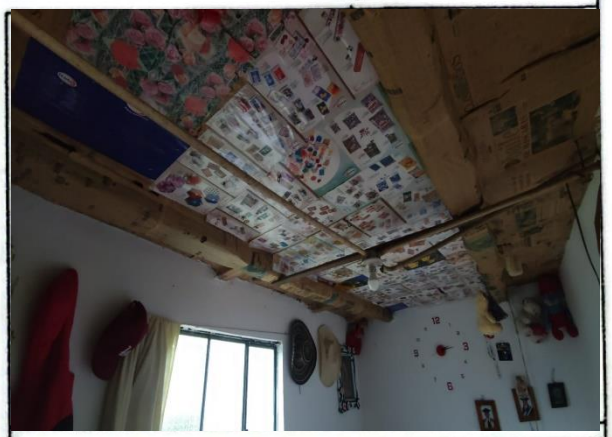





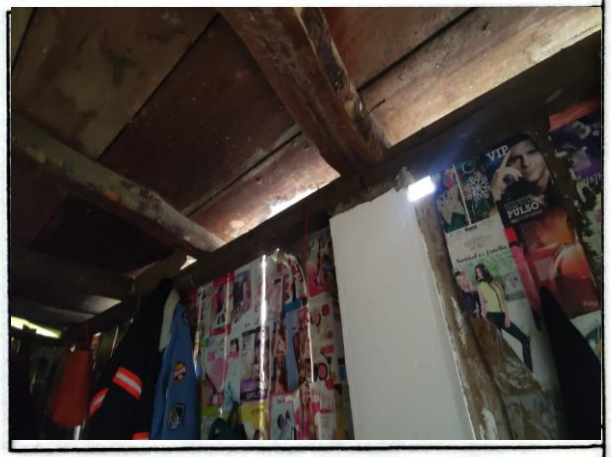

Firma Nilson lopez R
Nombre Nilson Lopez Ramirez
C.C. / NIT 80.452.901
PROPIETARIO DEL PREDIO

Firma
Nombre Astrid Lopez Arevalo
C.C. / NIT 53122486
REPRESENTANTE DEL CONTRATISTA

Firma
Nombre
C.C. / NIT
REPRESENTANTE DEL INTERVENTOR

Escaneado con CamScanner